Miner okviri

Model: **AKM081**

Šifra proizvoda	AKM081
Vrsta proizvoda	Miner okviri
Matična ploča kompatibilnost	ATX
Pogone 2.5"	1 kom
Polica ispod riser	Da
Ventilator modul	Da
Broj GPU sastojina	8 kom
Broj stanica za napajanje	2 kom
Maksimalna duljina grafičke kartice	360 mm
Debljina lima	1 - 2 mm
Instalirani navijača	Nitko
Veličina ventilatora	12 cm
Prostori za dodatne navijača	6
Napajanje jedinica uključeno	Nitko
Materijal	Pocinčanog čelika
Boja proizvoda	Crna
Paket	EcoBox
Veličina proizvoda (L x W x H)	805 x 360 x 420 mm
Veličina paketa (L x W x H)	860 x 410 x 90 mm
Neto težina	6.23 kg
Bruto težina	6.70 kg
Uključeni pribor	Alati vijci, dugme I/O
EAN kod	5901720134653
Garancija	24 mjeseca

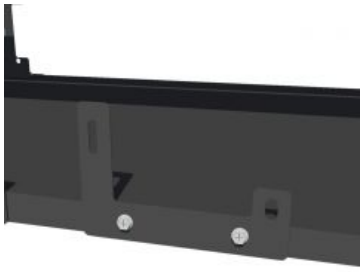
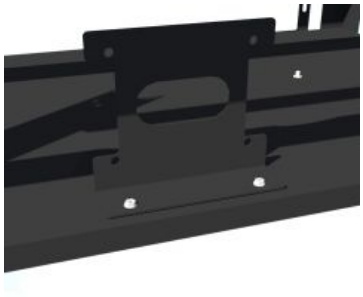

Opis

Akyga® AKM081 rudarski okvir otvorenog klavira koji je izrađen od čelika presvučenog praškom, omogućuje instalaciju 8 grafičkih kartica, čija maksimalna duljina može biti do 360 mm.
Slučaj ima podizni policu i integrirani ventilator. Prikladno za uspone s udaljenosti od 40 mm između vijaka za montažu. Opremljen je u univerzalnom držaču za 2,5-inčni tvrdi disk. Konstrukcija može nositi 1 ili 2 napajanja. Komplet dolazi s kabelom za uključivanje i isključivanje, pa je okretanje rudara na način lakše i praktičniji. Visoka kvaliteta osigurava vrlo dobru stabilnost okvira i krutost.
Dimenzije okvira:
Dužina: 80,5 cm
Širina: 36 cm
Visina: 42 cm
Postavite za samostalno montažu, uključujući paket vijaka.
Ne sadrži matičnu ploču, CPU, obožavatelje, napajanja, vozače, grafičke kartice i njihove vijke za pričvršćivanje.