Miner okviri

Model: **AKM121**

Šifra proizvoda	AKM121
Vrsta proizvoda	Miner okviri
Matična ploča kompatibilnost	ATX
Pogone 2.5"	1 kom
Polica ispod riser	Da
Ventilator modul	Da
Broj GPU sastojina	12 kom
Broj stanica za napajanje	4 kom
Maksimalna duljina grafičke kartice	360 mm
Debljina lima	1 - 2 mm
Instalirani navijača	Nitko
Veličina ventilatora	12 cm
Prostori za dodatne navijača	9
Napajanje jedinica uključeno	Nitko
Materijal	Pocinčanog čelika
Boja proizvoda	Crna
Paket	EcoBox
Veličina proizvoda (L x W x H)	1227 x 360 x 420 mm
Veličina paketa (L x W x H)	1290 x 400 x 80 mm
Neto težina	9.35 kg
Bruto težina	10.2 kg
Uključeni pribor	Alati vijci, dugme I/O
EAN kod	5901720134646
Garancija	24 mjeseca

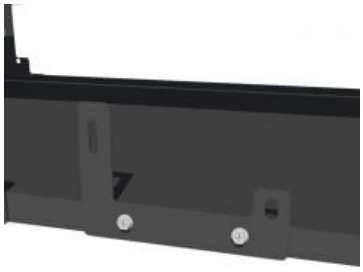
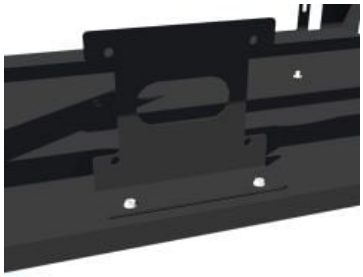

Opis

Rudarski okvir otvorenog klavira Akyga® AKM121 kvaternog valjanja izrađen od čelika presvučenog praškom, omogućuje instalaciju 12 grafičkih kartica, čija maksimalna duljina može biti do 360 mm.
Slučaj ima podizni policu i integrirani ventilator. Prikladno za uspone s udaljenosti od 40 mm između vijaka za montažu. Opremljen je u univerzalnom držaču za 2.5-inčni tvrdi disk. Konstrukcija može istodobno nositi do 4 naponske jedinice. Komplet dolazi s kabelom za uključivanje i isključivanje, pa je okretanje rudara na način lakše i praktičniji. Visoka kvaliteta osigurava vrlo dobru stabilnost okvira i krutost.
Dimenzije okvira:
Dužina: 122,7 cm
Širina: 36 cm
Visina: 42 cm
Postavite za samostalno montažu, uključujući paket vijaka.
Ne sadrži matičnu ploču, CPU, obožavatelje, napajanja, vozače, grafičke kartice i njihove vijke za pričvršćivanje.